クイズ世界は

DMG-QSJ

ゲームボーイ専用カートリッジ

SHOW by ショーバイ!!

とりあつかいせつめいしょ
取扱説明書

対戦型
1人でも遊べます

©NTV
© TAKARA CO., LTD. 1992. MADE IN JAPAN

あそびは文化
タカラ

このたびは、タカラの任天堂ゲームボーイ専用カートリッジ「クイズ世界はSHOW by ショーバイ!!」をお買い上げいただき、誠にありがとうございます。ご使用前に、必ずこの「取扱説明書」をよくお読みいただき、正しくご使用ください。なおこの「取扱説明書」は大切に保管してください。

もくじ

- はじめに、ゲームの特長 …… 1
- コントローラーの各部の名前と操作 …… 2
- ゲームを始める前に …… 3
- ゲームの遊び方(1PLAYAR) …… 4
  - 早押しクイズ(三択、○×問題) …… 5
  - ミリオンスロット …… 7
  - 特別クイズ …… 8
    - ヘビニョロクイズ
    - 黒ベッタリクイズ
    - バラバラクイズ
    - モザイククイズ
    - まちがいさがしクイズ
  - ウソつき四択クイズ …… 10
- ゲームの勝敗、ゲームオーバー、コンテニュー …… 11
- 2P・対戦モードの遊び方 …… 12

はじめに

TVで大人気の「クイズ世界はSHOW byショーバイ!!」。番組でなんと、視聴者参加のクイズ大会が行われるのだ！幸運にも応募者の中からチャレンジャーに選ばれたキミは、TVでおなじみの、タレントさんとクイズを競い、みごと勝ち抜いて最終賞品をめざすんだ!!

ゲームの特長

このゲームでは、5人の対戦者と1対1のクイズ勝ち抜き戦を行い最終賞品をめざします。クイズ対戦には、早押しクイズ（三択、○×問題があります）、特別クイズ、ウソつき四択クイズと盛りだくさんです。

また、別売りの専用通信ケーブルでつなぐと、2人で対戦ゲームが遊べます。

コントローラーの各部の名称と操作

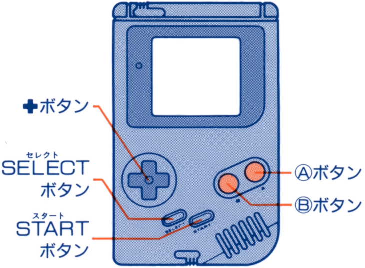

基本的なボタン操作

Ⓐボタン：クイズの答えや、名前を入力する時のコマンドの決定ボタンです。
ミリオンスロットの回転や停止に使います。

Ⓑボタン：コマンドの取り消しに使います。

✚ボタン：クイズの答えの選択や、名前の入力、ゲームモードの選択に使います。

START ボタン：ゲームスタート

SELECTボタン：名前の入力で、ひらがなとカタカナを切りかえます。

ゲームを始める前に

▶カートリッジのセット

ゲームボーイにカートリッジを正しくセットしてください。電源スイッチを入れると「 Nintendo® 」の表示に続いてタイトル画面が現れます。STARTボタンを押すと、ゲームモードの選択画面になります。

▶ゲームモードの選択

ゲームモードの選択は✚ボタンで1Pか2Pか選び、Ⓐボタンで決定します。

▶名前、プレイヤーの登録

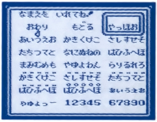

名前の登録：自分のキャラクターの名前を入力します。✚ボタンでカーソルを文字にあわせて、Ⓐボタンで決定します。間違った時はⒷボタンを押し、再び入力し直します。

SELECTボタンを押すと、カタカナの文字が入力できます。

入力が終ったら、「おわり」にカーソルをあわせてⒶボタンで決定します。

プレイヤーの登録：自分のキャラクターを登録します。✚ボタンで選び、Ⓐボタンで決定します。

ゲームの遊び方（1PLAYER）

★★★★★★★★★★ ?対戦者紹介? ★★★★★★★★★★

クイズを始める前に対戦者を紹介します。
ここではレギュラー解答者（解答者ごとにスロットの組み合わせが異なります）４名を紹介します。

ジャイアント　ババ　巨体をほこる、ジャイアント・ババ。ゲームの手始めにはちょうどよいかな？
スロットは「ノーマルスロット」です。

ヤマセ　マミ　かわいい女性解答者。しかし早押しクイズでは「女のカン」で正解率がとっても高いよ！
スロットは「いじめっこスロット」高い金額が出ないので、なかなか獲得金額が伸びない！

タカダ　ジュンジ　とてつもなく早押しクイズのスピードが早い!!しかし正解率はイマイチ！
スロットは「かっとびスロット」ドンドン金額が伸びていくが、ドンデンがえしも待っているぞ!!

ヤマシロ　シンゴ　タカダにはおよばないが、スピードの早さがあり、正解率も高い!!
スロットは「ギャンブルスロット」ギャンブル遊びの要素が大きいよ。

★★★★★★ ?さあ〜クイズを始めましょう? ★★★★★

クイズには、早押しクイズ、特別クイズ、ウソつき四択クイズがあります。

★★ ?早押しクイズ(三択、○×問題があります)? ★★

早押しクイズでは、まずミリオンスロットを決定します。
Ⓐボタンで回転し、再びⒶボタンで停止します。
決定したミリオンスロットの内容を、正解者が獲得します。

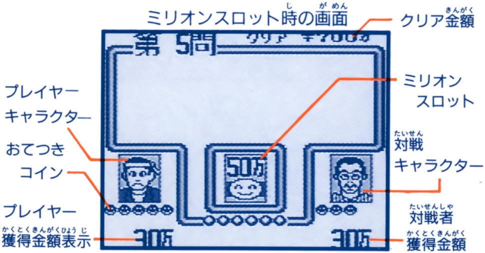

●ミリオンスロットは、金額だけでなく様々なイベントが用意されています。
くわしくは7ページを見てください。

※画面に言葉等がでて、最後に(●)が出た時は、Ⓐボタンを押すと次の画面にかわります。

ミリオンスロットで金額が決定したら、問題の出題です。
(ミリオンスロットの内容は、画面中央下に移ります)

クイズ画面

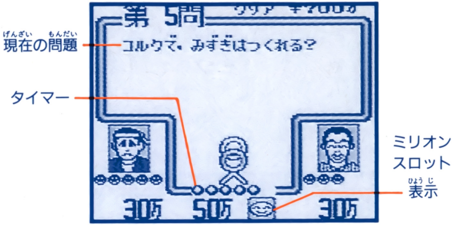

出題中にⒶボタンを押すと、問題が高速で表示されます。
問題の出題が終ると、タイマーが減少します。また、対戦者も解答してくるので対戦者の表情をよく見てください。
※対戦者の表情は、答えそうになると変化していきます。
「ヒラメイタ!!」の表情になると答えますので、対戦者の表情に注意!!
正解するとスロットの金額を獲得します。
間違えたり、タイムアウトになるとキャラクターの下の「おてつきコイン」が1つ減ります。
「おてつきコイン」がなくなると、その場でゲームオーバーです。注意してください。

★★★★★★★ ？ミリオンスロットの内容？ ★★★★★★★

ミリオンスロットには、金額や「よこどり」だけでなく、ゲームボーイ・オリジナルも登場します。

①

①金額表示（5万〜50万）：正解すると、金額が獲得できます。

②

②よこどり（20万、40万、全額よこどり）：正解すると、対戦相手より金額を横取りします。両者とも獲得金額が0の時はもう一度スロットを回し直します。

③

③生命保険：正解すると、おてつきコインを1つ増やす事ができます。また、おてつきコインが5個全て揃っている時は、コンテニューが1回増えます。

④

④ボーナス：正解すると、ボーナススロットを回し、表示している金額を更に増やして獲得します。しかし失敗する事も…。

⑤

⑤カジノ：正解すると、獲得金額の一部をかけてスロットギャンブルにチャレンジ！失敗するとかけ金をとられてしまうぞ!!

(1)正解した場合は、✚ボタンでかけ金を10万、30万、50万、しない、から選んでⒶボタンで決定します。
(2)三連スロットを、Ⓐボタンで回し、再びⒶボタンで順次停止させます。
(3)スロットの組合せで、さまざまな結果が出ます。

⑥

⑥足かせ：正解すると、対戦相手に「足かせ」をつけます。「足かせ」がつくと5問正解するまで、獲得できる金額が全て1/2になります。
（1/2して5万以下の時は、5万にくり上がります）

⑦

⑦ジャンプ台：正解すると、獲得している金額が一気に2倍になります。しかしでる確率がとっても低いぞ!!

★★★★★★★★★★★ ?特別クイズ? ★★★★★★★★★★★

特別クイズには５種類のグラフィッククイズがあります。
対戦者ごとに、ちがった特別クイズが出題されます。

●ヘビニョロ

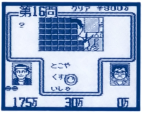

●黒ベッタリ

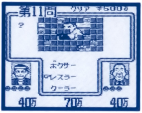

●バラバラ

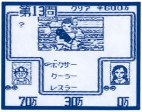

●モザイク

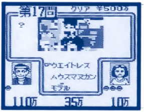

●まちがいさがし

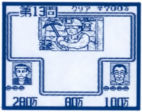

★ヘビニョロ、黒ベッタリ、バラバラ、モザイククイズは、隠されたグラフィクが徐々に明らかになっていきます。
Ⓐボタンを押すと解答群が表示されるので、✚ボタンで選び解答してください。
獲得できる金額は100万から時間と共に減って行くので、早く解答しよう。(間違えるとおてつきコインが減ります)

●もちろん対戦者も答えてくるので、対戦者の表情を見逃さないように！

★まちがいさがしクイズは早押しではなく、対戦者と交互に答えます。

(1)まず解答の先攻権をミリオンスロットで決定します。大きな金額を出したほうが先攻です。

(2)正しいグラフィックを表示します。一瞬ですので見逃さない様に！

(3)続いて間違いグラフィックを表示します。3ヵ所間違えがあるので、カーソルであわせてⒶボタンで決定してください。

(4)正解すると続けて答えられますが、1つでも間違えると解答権が対戦相手に移ります。
連続して正解すると高得点になります。

(5)第2問は解答権がかわり、出題されます。

★★★★★★★★★★ ?うそつき四択? ★★★★★★★★★★

クイズ対戦の最後はウソつき四択です。
正解者がラストスロットにチャレンジできます。

出題画面

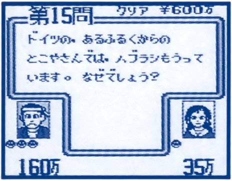

解　答

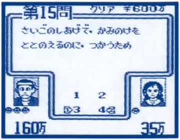

(1)問題の出題の後、まず対戦者が解答。
(2)続いてプレイヤーの解答となります。
カーソルを✚ボタンで動かすと、表示部に選択する内容が表示されます。
Ⓐボタンで決定します。（対戦者と同じものも選べます）
(3)プレイヤー解答後に正解が発表されます。正解者がラストスロットにチャレンジして、金額を獲得します。

クイズ対戦の勝敗決定

全問題終了時に、対戦者より獲得金額が多いほうが勝者となります。また、対戦中でも獲得金額がクリア金額をこえると、その時点で勝者となります。

ゲームオーバー

対戦者が勝つか、自分のおてつきコインがなくなるとゲームオーバーです。

コンテニュー

クイズ対戦に負けてゲームオーバーになっても、コンテニューする事でその対戦者からゲームを再開できます。
コンテニューは3回できます。

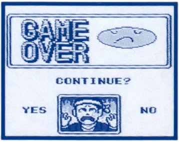

またゲーム中にコンテニュー回数を増やす事ができます。
（くわしくは7ページのミリオンスロットを見てください）

2P・対戦モードの遊び方

「クイズ世界はSHOW byショーバイ!!」は専用通信ケーブル(別売)でつなぐと対戦ができます。
それには次の用意が必要です。

- ゲームボーイ本体……………………………………………2台
- 「クイズ世界はSHOW byショーバイ」カートリッジ‥2個
- 専用通信ケーブル……………………………………………1本

①右図のように専用通信ケーブルを接続し、カートリッジが正常にセットされていることを確認できたら、本体の電源スィッチをONにしてください。
②両方の本体がタイトル画面を表示していることを確認したうえで、2人のうちどちらかが✚ボタンで「2-PLAYER」を選択し、STARTボタンを押して決定してください。

●注意
専用通信ケーブルやカートリッジが正しくセットされていなかったり、ゲーム途中でケーブルを抜いたり、差し直したりすると、ゲームが作動しなくなります。このような時は電源スィッチを切り、①からの手順を行ってください。

2PLAYERゲームは、2人でクイズ対戦を楽しむゲームです。

- 基本的には1Pの遊び方と同じです。
  ゲームスタート時に選ぶキャラクターは、対戦キャラクターからも選ぶことができます。
- 早押しクイズ、特別クイズ、ウソつき四択とクイズを行って、獲得金額の多いプレイヤーの勝ちです。
  ゲーム途中でおてつきコインがなくなると、その時点でゲームオーバーです。

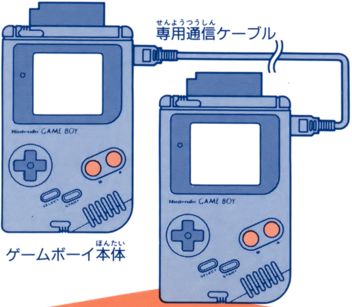

使用上の注意

1)長時間ゲームをするときは、健康のため約2時間ごとに10分から15分の小休止をしてください。

2)精密機器ですので、極端な温度条件下での使用や保管および強いショックを避けてください。
また絶対に分解したりしないでください。

3)電源スイッチをむやみにON・OFFしないでください。また、電源スイッチをONにした状態で、外部電源端子からDCプラグを抜き差ししないでください。

4)電源スイッチをONにした状態で、乾電池がなくなるまで放置しないでください。

5)端子部に触れたり、水にぬらさないようにしてください。故障の原因となります。

6)シンナー・ベンジン・アルコール等の揮発油でふかないでください。

株式会社タカラ

タカラお客さまサービスセンター

東京 〒125 東京都葛飾区青戸4-19-16
TEL (03)3602-3030

大阪 〒540 大阪市中央区谷町5-6-14(上町ビル3階)
TEL (06) 765-9911

※電話受付時間：月～金曜日(除く祝日)10時～17時

FOR SALE and USE IN JAPAN ONLY
本品の輸出、使用営業及び賃貸を禁じます。

ゲームボーイ™は任天堂の商標です。